

**R**RE-MODELAR  
¡PERMITENOS SER PARTE DE TUS SUEÑOS!

**My Happy Place**

SOLUCIONES INTEGRALES EN **ACABADOS CONSTRUCTIVOS**

TU APARTAMENTO LO  
RECIBES **SIN ACABADOS**

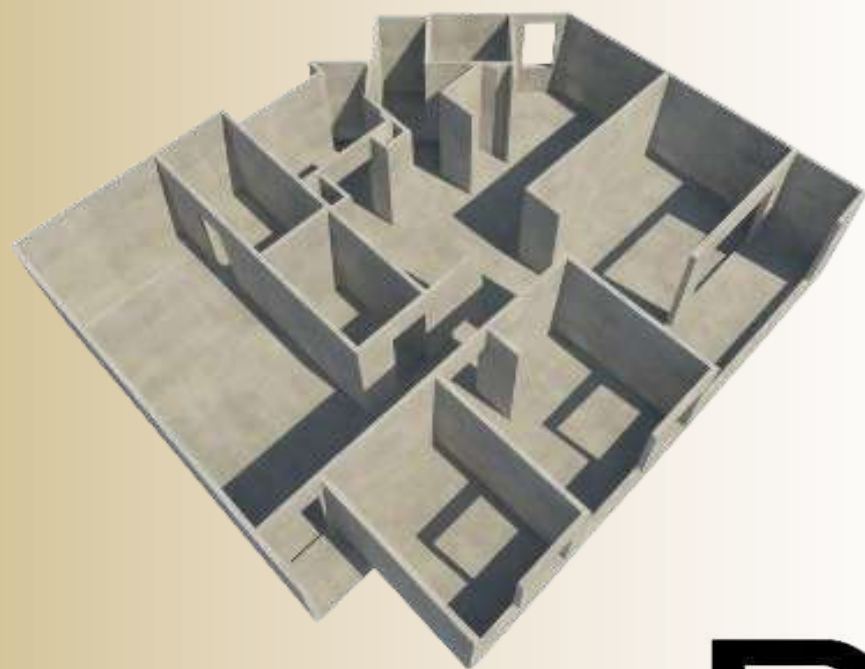

EN **RE-MODELAR** NOS  
ENCARGAMOS  
DE MATERIALIZAR TUS SUEÑOS



# **R**RE-MODELAR

¡PERMITENOS SER PARTE DE TUS SUEÑOS!

IMAGEN RENDERIZADA DE CARÁCTER ILUSTRATIVO, QUE SE MODIFICARA SEGÚN  
COTIZACIÓN FINAL ELECTRODOESTICOS Y ACCESORIOS DE AMBIENTACIÓN SON  
REFERENCIALES

# TIPOLOGIA DEL APARTAMENTO



Se toma como base un apartamento del Parque Residencial Natura, un proyecto que destaca por su diseño funcional y contemporáneo.

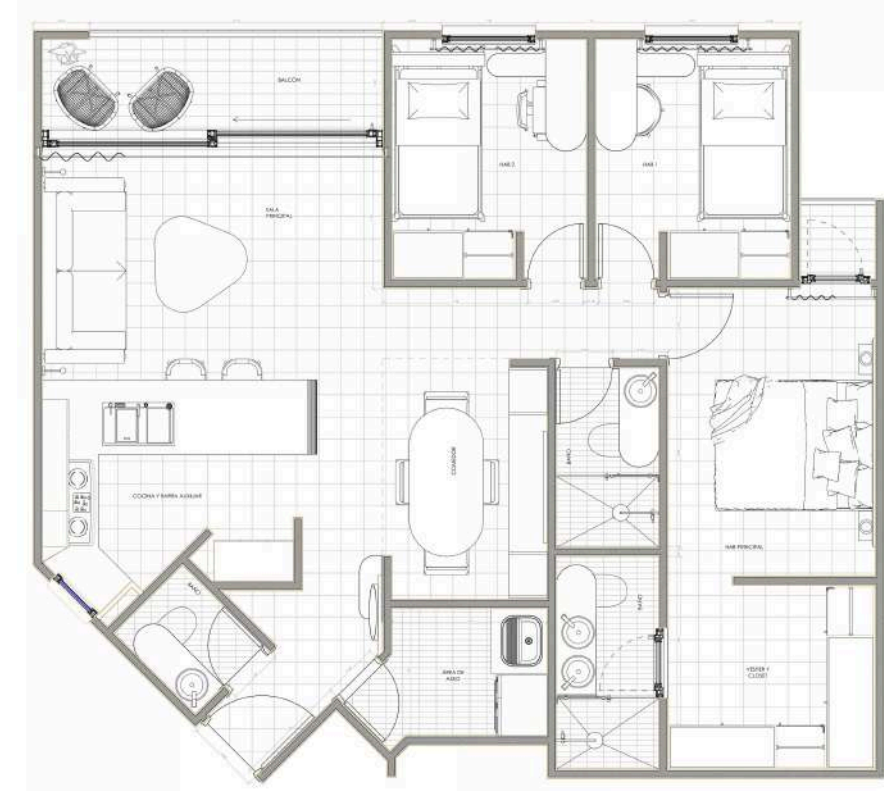

PLANTA ARQUITECTONICA GENERAL DE APARTAMENTO SOLÉ TIPOLOGIA UNO, ACCESO DERECHO  
ESCALA PROPORCIONAL

A partir de esta tipología, se desarrollan tres propuestas de acabados que exploran conceptos de interior, para su elección.

**RE-MODELAR**  
My Happy Place

SOLUCIONES INTEGRALES EN  
ACABADOS CONSTRUCTIVOS

## Etapa 1

- Aplicación de relleno y estuco para muros y cielos de todo el apartamento  
*(Aplica si el apartamento no lo incluye de entrega)*
- Instalación de Panel yeso o board en todo el cielo. (Descolgados de cielo para tubería expuesta)
- Elaboración de poyos para cocina y closets.
- Elaboración de contra piso para baño y alcoba principal.  
*(Aplica si el apartamento no lo incluye de entrega)*
- Adecuaciones hidráulicas para baño y alcoba principal.  
*(Aplica si el apartamento no lo incluye de entrega)*
- Instalación de mezclador en baño principal
- Instalaciones sanitarias y accesorios básicos (toallero, jabonera, porta-papel)
- Aplicación de primera mano de pintura
- Retiro de escombros

## Etapa 2

- Instalación de enchape de baño de alcoba principal.
- Instalación de enchape en salpicadero de cocina y zona de lavadero.
- Instalación de piso (cerámico o porcelanato) y fraguado de pisos, para todo el apartamento.
- Instalación de guarda escobas para todo el apartamento.
- Segunda mano de pintura.
- Retiro de escombros.
- Aseo general.

## Etapa 3

- Instalación de carpintería arquitectónica general.
  - Muebles de cocina superiores e inferiores.
  - Muebles y puertas de closets.
  - Puertas interiores y marcos.
- Instalación de divisiones de baño (vidrio templado o acrílico según diseño).
- Instalación de muebles y divisiones en baño (mueble de lavamanos, repisas, gabinetes).



## ESTAPAS PARA LA EJECUCIÓN DE PROYECTOS

## Etapa 4

- Detallado y tercera mano de pintura.
- Aseo general.
- Revisión final de acabados, puertas y ventanas para ajustes menores.



SOLUCIONES INTEGRALES EN  
ACABADOS CONSTRUCTIVOS

SELECCIÓN DE ACABADOS DE DISEÑO

# CONCEPTO ARENA

**Arena**, combina acabados en tonos neutros y cálidos. El enchape de piso en tono beige claro, muros blancos y enchape para zonas húmedas en tonos grises brindan luminosidad y amplitud; mientras que, la madera en tono roble claro, aporta un toque natural y elegante.

**GRANITO EN COLOR MARFIL**  
MESÓN PARA COCINA Y BAÑO

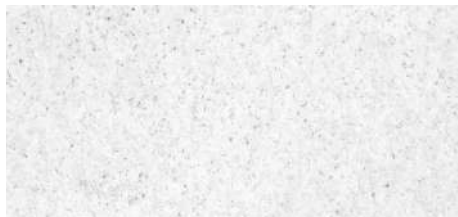

**MADERA EN TONO ROBLE CLARO**  
CARPINTERIA, MUEBLES Y GUARDA ESCOBAS



**CERAMICA EN TONO BEIGE CLARO (FORMATO 60 X 60)**

ENCHAPE PARA PISOS DE SALA, ZONA COMÚN, HABITACIONES Y COCINA

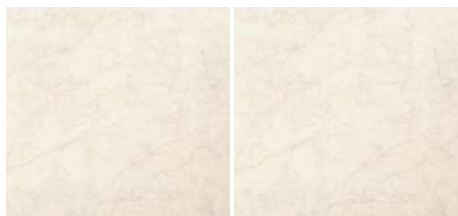

**CERAMICA ESTILO MARMOL (FORMATO 1,20 X 60)**

ENCHAPE PARA SALPICADERO EN MUROS DE COCINA



**CERAMICA EN TONO BEIGE CLARO (FORMATO 60 X 60)**

ENCHAPE DE PISOS PARA ZONAS HÚMEDAS (BAÑOS, ZONA DE LAVADO Y ASEO)

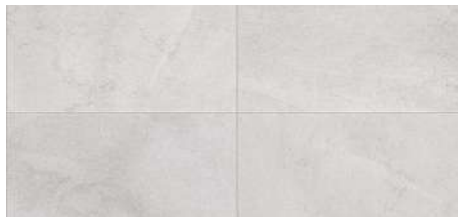

**CERAMICA EN TONO GRIS MEDIO (FORMATO 60 X 60)**

ENCHAPE DE PISOS PARA ZONAS HÚMEDAS (BAÑOS, ZONA DE LAVADO Y ASEO)



SELECCIÓN DE ACABADOS DE DISEÑO

# CONCEPTO TIERRA VIVA

**Tierra Viva**, combina acabados en tonos cálidos y sofisticados. El enchape de piso en tono beige oscuro, muros blancos y enchape para zonas húmedas en tonos grises oscuro, hacen que el espacio se perciba acogedor; mientras que, la madera en tono nogal aporta un toque moderno.

**GRANITO EN COLOR NEGRO**  
MESÓN PARA COCINA Y BAÑO



**MADERA EN TONO NOGAL**  
CARPINTERIA, MUEBLES Y GUARDA ESCOBAS



**CERAMICA EN TONO BEIGE CLARO (FORMATO 60 X 60)**

ENCHAPE PARA PISOS DE SALA, ZONA COMÚN, HABITACIONES Y COCINA



**CERAMICA BLANCA TEXTURIZADA (FORMATO 1,20 X 60)**

ENCHAPE PARA SALPICADERO EN MUROS DE COCINA

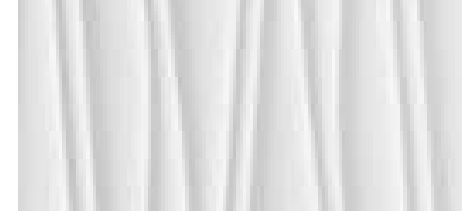

**CERAMICA EN TONO BEIGE OSCURO (FORMATO 60 X 60)**

ENCHAPE DE PISOS PARA ZONAS HÚMEDAS (BAÑOS, ZONA DE LAVADO Y ASEO)



**CERAMICA EN TONO GRIS OSCURO (FORMATO 60 X 60)**

ENCHAPE DE PISOS PARA ZONAS HÚMEDAS (BAÑOS, ZONA DE LAVADO Y ASEO)



SELECCIÓN DE ACABADOS DE DISEÑO

# CONCEPTO PRISMA

**Prisma**, se inspira en acabados con tonos neutros y acentos de color. El enchape de piso en tono beige claro, muros blancos y enchape para zonas húmedas con mosaico de color; junto a la madera en tono vienes, crea una atmósfera acogedora.

**GRANITO EN COLOR MARFIL**  
MESÓN PARA COCINA Y BAÑO



**MADERA EN TONO ACACIA**  
CARPINTERIA, MUEBLES Y GUARDA ESCOBAS



**CERAMICA EN TONO BEIGE CLARO (FORMATO 60 X 60)**

ENCHAPE PARA PISOS DE SALA, ZONA COMÚN, HABITACIONES Y COCINA



**CERAMICA BLANCA TEXTURIZADA (FORMATO 1,20 X 60)**

ENCHAPE PARA SALPICADERO EN MUROS DE COCINA

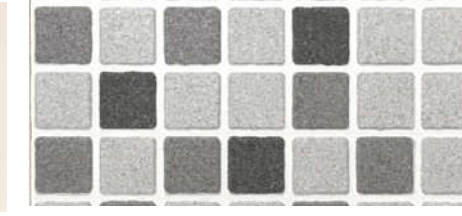

**CERAMICA EN TONO GRIS CLARO (FORMATO 60 X 60)**

ENCHAPE DE PISOS PARA ZONAS HÚMEDAS (BAÑOS, ZONA DE LAVADO Y ASEO)



**CERAMICA EN TONO GRIS OSCURO (FORMATO 60 X 60)**

ENCHAPE DE PISOS PARA ZONAS HÚMEDAS (BAÑOS, ZONA DE LAVADO Y ASEO)



**RE-MODELAR**  
*My Happy Place*

SOLUCIONES INTEGRALES EN  
ACABADOS CONSTRUCTIVOS

**COCINA**

**CONCEPTO ARENA**  
Madera clara natural con piso en cerámica beige clara y enchape en tipo mármol blanco.

**CONCEPTO TIERRA VIVA**  
Madera en tono nogal oscuro con piso en cerámica beige oscuro y enchape en pared texturizado.

**CONCEPTO PRISMA**  
Madera en tono vienes con piso en cerámica beige clara y enchape en mosaico de tonos grises y beige.

**RE-MODELAR ARQUITECTURA EMPRESARIAL**

remodelarkitectura@gmail.com  
TEL. +57 3134342877  
Juan Guillermo Pérez Arias  
Carrera 84 A # 14-74 Piso 6  
Barrio: El Ingenio, Cali



Enchape de Pisos



Pintura



Puertas y Marcos



Cocina y Muebles y Almacenamiento



Enchape de Muros



Iluminación



Carpintería y Mesón



SELECCIÓN DE ACABADOS DE DISEÑO  
**CONCEPTO ARENA**

IMAGEN RENDERIZADA DE CARÁCTER ILUSTRATIVO, QUE SE MODIFICARÁ SEGÚN COTIZACIÓN FINAL ELECTRODOMÉSTICOS Y ACCESORIOS DE AMBIENTACIÓN SON REFERENCIALES



SELECCIÓN DE ACABADOS DE DISEÑO  
**CONCEPTO TIERRA VIVA**

IMAGEN RENDERIZADA DE CARÁCTER ILUSTRATIVO, QUE SE MODIFICARÁ SEGÚN COTIZACIÓN FINAL ELECTRODOMÉSTICOS Y ACCESORIOS DE AMBIENTACIÓN SON REFERENCIALES



SELECCIÓN DE ACABADOS DE DISEÑO  
**CONCEPTO PRISMA**

IMAGEN RENDERIZADA DE CARÁCTER ILUSTRATIVO, QUE SE MODIFICARÁ SEGÚN COTIZACIÓN FINAL ELECTRODOMÉSTICOS Y ACCESORIOS DE AMBIENTACIÓN SON REFERENCIALES

**SALA**

**CONCEPTO ARENA**  
Enchape de piso en cerámica beige claro y guarda escobas en madera tono madera medio.

**CONCEPTO TIERRA VIVA**  
Enchape de piso en cerámica beige cálido y guarda escobas en madera tono nogal / oscura.

**CONCEPTO PRISMA**  
Enchape de piso en cerámica beige clara y guarda escobas en madera tono vienes / clara.

**RE-MODELAR ARQUITECTURA EMPRESARIAL**

remodelarkitectura@gmail.com  
TEL. +57 3134342877  
Juan Guillermo Pérez Arias  
Carrera 84 A # 14-74 Piso 6  
Barrio: El Ingenio, Cali



Enchape de Pisos



Pintura



Puertas y Marcos



Cocina y Muebles y Almacenamiento



Enchape de Muros



Iluminación



Carpintería y Mesón

SELECCIÓN DE ACABADOS DE DISEÑO

**CONCEPTO ARENA**

IMAGEN RENDERIZADA DE CARÁCTER ILUSTRATIVO, QUE SE MODIFICARÁ SEGÚN COTIZACIÓN FINAL ELECTRODOMESTICOS Y ACCESORIOS DE AMBIENTACIÓN SON REFERENCIALES

SELECCIÓN DE ACABADOS DE DISEÑO

**CONCEPTO TIERRA VIVA**

IMAGEN RENDERIZADA DE CARÁCTER ILUSTRATIVO, QUE SE MODIFICARÁ SEGÚN COTIZACIÓN FINAL ELECTRODOMESTICOS Y ACCESORIOS DE AMBIENTACIÓN SON REFERENCIALES

SELECCIÓN DE ACABADOS DE DISEÑO

**CONCEPTO PRISMA**

IMAGEN RENDERIZADA DE CARÁCTER ILUSTRATIVO, QUE SE MODIFICARÁ SEGÚN COTIZACIÓN FINAL ELECTRODOMESTICOS Y ACCESORIOS DE AMBIENTACIÓN SON REFERENCIALES

**CONCEPTO ARENA**

Madera clara natural con piso en cerámica beige clara y enchape en tipo mármol blanco.

**CONCEPTO TIERRA VIVA**

Madera en tono nogal oscuro con piso en cerámica beige oscuro y enchape en pared texturizado.

**CONCEPTO PRISMA**

Madera en tono vienes con piso en cerámica beige clara y enchape en mosaico de tonos grises y beige.

**RE-MODELAR ARQUITECTURA  
EMPRESARIAL**

remodelarkitectura@gmail.com

TEL. +57 3134342877

Juan Guillermo Pérez Arias

Carrera 84 A # 14-74 Piso 6

Barrio: El Ingenio, Cali



Enchape de Pisos



Pintura



Puertas y Marcos



Cocina y Muebles y Almacenamiento



Enchape de Muros



Iluminación



Carpintería y Mesón



SELECCIÓN DE ACABADOS DE DISEÑO  
**CONCEPTO  
ARENA**

IMAGEN RENDERIZADA DE CARÁCTER ILUSTRATIVO, QUE SE MODIFICARA  
SEGÚN COTIZACIÓN FINAL ELECTRODOMÉSTICOS Y ACCESORIOS DE  
AMBIENTACIÓN SON REFERENCIALES



SELECCIÓN DE ACABADOS DE DISEÑO  
**CONCEPTO  
TIERRA VIVA**

IMAGEN RENDERIZADA DE CARÁCTER ILUSTRATIVO, QUE SE MODIFICARA  
SEGÚN COTIZACIÓN FINAL ELECTRODOMÉSTICOS Y ACCESORIOS DE  
AMBIENTACIÓN SON REFERENCIALES



SELECCIÓN DE ACABADOS DE DISEÑO  
**CONCEPTO  
PRISMA**

IMAGEN RENDERIZADA DE CARÁCTER ILUSTRATIVO, QUE SE MODIFICARA  
SEGÚN COTIZACIÓN FINAL ELECTRODOMÉSTICOS Y ACCESORIOS DE  
AMBIENTACIÓN SON REFERENCIALES

**HABITACIÓN**

**CONCEPTO ARENA**

Enchape de piso en cerámica beige claro, guarda escobas y mueble de closet en madera tono medio.

**CONCEPTO TIERRA VIVA**

Enchape de piso en cerámica beige cálido, guarda escobas y mueble de closet en madera tono nogal / oscura.

**CONCEPTO PRISMA**

Enchape de piso en cerámica beige clara, guarda escobas y mueble de closet en madera tono vienes / clara.

**RE-MODELAR ARKITEKTURA EMPRESARIAL**

remodelarkitektur@gmail.com

TEL. +57 3134342877

Juan Guillermo Pérez Arias

Carrera 84 A # 14-74 Piso 6

Barrio: El Ingenio, Cali



Enchape de Pisos



Pintura



Puertas y Marcos



Cocina y Muebles y Almacenamiento



Enchape de Muros



Iluminación



Carpintería y Mesón

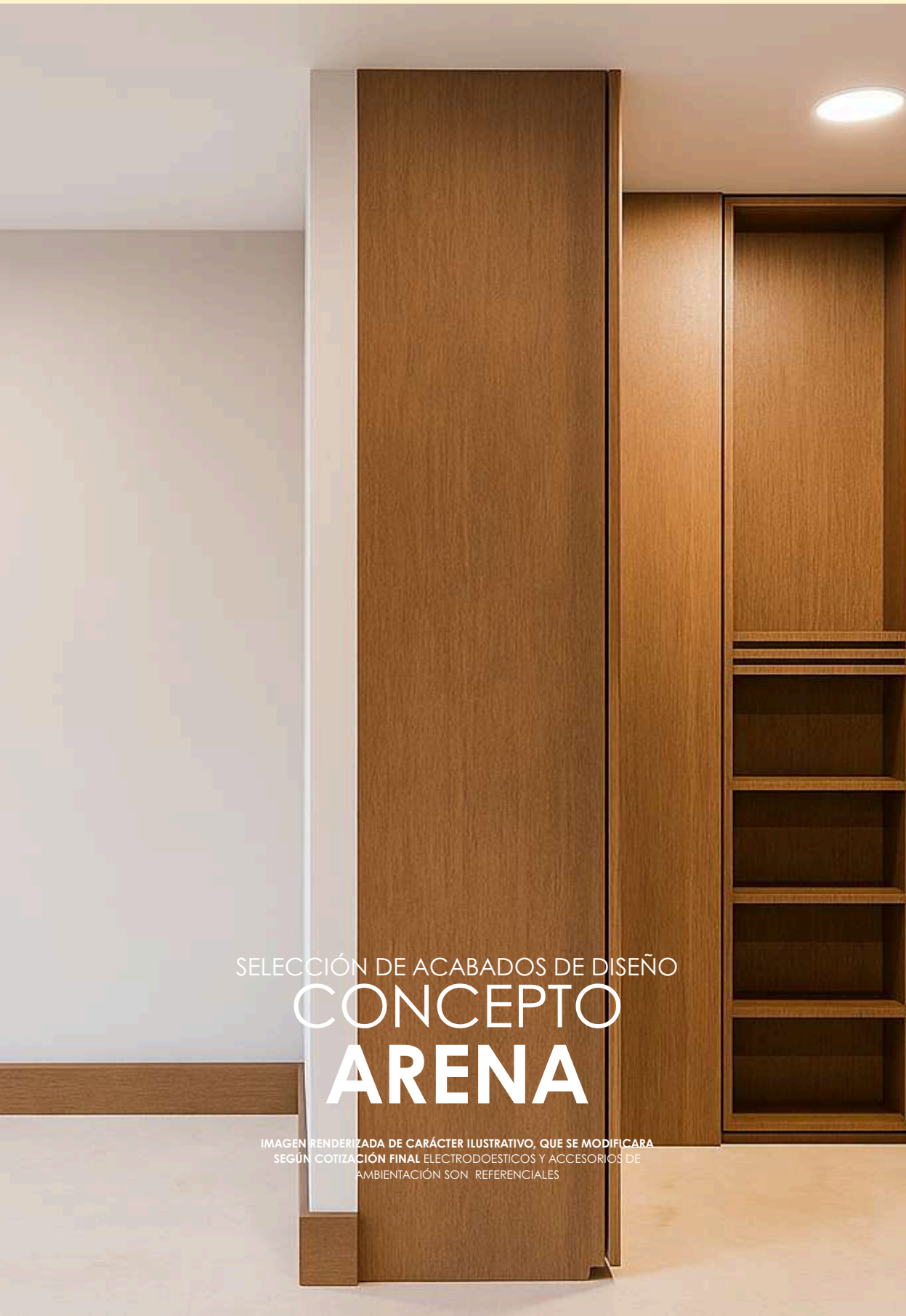

SELECCIÓN DE ACABADOS DE DISEÑO  
**CONCEPTO ARENA**

IMAGEN RENDERIZADA DE CARÁCTER ILUSTRATIVO, QUE SE MODIFICARÁ SEGÚN COTIZACIÓN FINAL ELECTRODOMÉSTICOS Y ACCESORIOS DE AMBIENTACIÓN SON REFERENCIALES



SELECCIÓN DE ACABADOS DE DISEÑO  
**CONCEPTO TIERRA VIVA**

IMAGEN RENDERIZADA DE CARÁCTER ILUSTRATIVO, QUE SE MODIFICARÁ SEGÚN COTIZACIÓN FINAL ELECTRODOMÉSTICOS Y ACCESORIOS DE AMBIENTACIÓN SON REFERENCIALES



SELECCIÓN DE ACABADOS DE DISEÑO  
**CONCEPTO PRISMA**

IMAGEN RENDERIZADA DE CARÁCTER ILUSTRATIVO, QUE SE MODIFICARÁ SEGÚN COTIZACIÓN FINAL ELECTRODOMÉSTICOS Y ACCESORIOS DE AMBIENTACIÓN SON REFERENCIALES

**BAÑO**

**CONCEPTO ARENA**

Enchape de muro - ducha en cerámica gris medio con mueble flotante en madera tono clara, con mesón en granito blanco y enchape de piso gris claro.

**CONCEPTO TIERRA VIVA**

Enchape de muro - ducha en cerámica gris oscuro con mueble flotante en madera tono nogal - oscuro, con mesón en granito negro y enchape de piso gris medio.

**CONCEPTO PRISMA**

Enchape de ducha en cerámica gris oscuro y mosaico en tonos grises en muro; con mueble flotante en madera tono nogal - oscuro, mesón en granito blanco y enchape de piso gris claro.

**RE-MODELAR ARQUITECTURA EMPRESARIAL**

remodelarkitectura@gmail.com

TEL. +57 3134342877

Juan Guillermo Pérez Arias

Carrera 84 A # 14-74 Piso 6

Barrio: El Ingenio, Cali



Enchape de Pisos



Pintura



Puertas y Marcos



Cocina y Muebles y Almacenamiento



Enchape de Muros



Iluminación



Carpintería y Mesón



SELECCIÓN DE ACABADOS DE DISEÑO

**CONCEPTO ARENA**

IMAGEN RENDERIZADA DE CARÁCTER ILUSTRATIVO, QUE SE MODIFICARÁ SEGÚN COTIZACIÓN FINAL ELECTRODOMÉSTICOS Y ACCESORIOS DE AMBIENTACIÓN SON REFERENCIALES



SELECCIÓN DE ACABADOS DE DISEÑO

**CONCEPTO TIERRA VIVA**

IMAGEN RENDERIZADA DE CARÁCTER ILUSTRATIVO, QUE SE MODIFICARÁ SEGÚN COTIZACIÓN FINAL ELECTRODOMÉSTICOS Y ACCESORIOS DE AMBIENTACIÓN SON REFERENCIALES



SELECCIÓN DE ACABADOS DE DISEÑO

**CONCEPTO PRISMA**

IMAGEN RENDERIZADA DE CARÁCTER ILUSTRATIVO, QUE SE MODIFICARÁ SEGÚN COTIZACIÓN FINAL ELECTRODOMÉSTICOS Y ACCESORIOS DE AMBIENTACIÓN SON REFERENCIALES

# CONTÁCTENOS



Director de Proyectos  
Juan Guillermo Pérez Arias



remodelarkitectura@gmail.com



Teléfono / Whatsapp  
+57 3134342877



@remodelarkitectura

